



BIBLIOTECA

IES NUESTRA SEÑORA
DE LA ALMUDENA



**¡LIBRE Y GRATUITO PARA
TODOS LOS USUARIOS!!**

HORARIO:

**ABIERTO DE LUNES A JUEVES
DE 10:00 A 19:45**

VIERNES DE 10 A 14:00

LA BIBLIOTECA

LA BIBLIOTECA ES DE TODOS

"La biblioteca es un componente esencial de cualquier estrategia a largo plazo para la alfabetización, educación, provisión de información y el desarrollo económico, social y cultural". (UNESCO, 1998)

La biblioteca pertenece a la Red de Bibliotecas de la Comunidad de Madrid, compartiendo un mismo catálogo y un mismo carné de usuario.

¿PARA QUÉ SIRVE?

- ✘ Es el centro-motor de promoción a la lectura.
- ✘ Es una herramienta pedagógica útil para los docentes.
- ✘ Es el centro de información y documentación de todo el instituto

¿QUÉ SERVICIOS PRESTA?

- ✘ Préstamo en la sala y domiciliario.
- ✘ Préstamos a las aulas y departamentos.
- ✘ Lectura y consulta en sala.
- ✘ Información bibliográfica y de referencia.
- ✘ Formación de usuarios y usuarias.
- ✘ Actividades de promoción de la lectura

¿QUÉ PODEMOS OFRECERTE?

En la Biblioteca encontrarás:

- 📖 Obras de consulta y referencia
- 📖 Obras informativas ("de materias") sobre todos los campos del conocimiento.
- 📖 Obras informativas sobre Madrid
- 📖 Obras de creación literaria: narrativa, poesía, teatro, cuentos, cómics
- 📖 DVD's y CD's

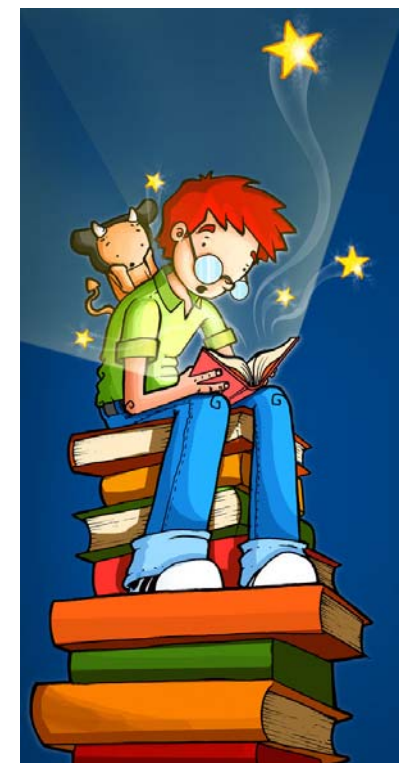

CÓMO ENCONTRAR UN LIBRO?

- ✘ Puedes acceder directamente a las estanterías o consultar el **CATÁLOGO** y elegir los libros para consulta en sala o para préstamo.
- ✘ El fondo esta organizado siguiendo la CDU

BIBLIOTECAS DE LA COMUNIDAD DE MADRID	
Cómo encontrar un libro	
0	Consulta e Informática
1	Filosofía y Psicología
2	Religión y Mitología
3	Sociedad
5	Ciencias Puras
6	Ciencias Aplicadas
7	Arte, Juegos, Deportes
8	Lengua e Idiomas
C	Cómic
N	Narrativa - Sentimientos
N	Narrativa - Aventuras
N	Narrativa - Humor
N	Narrativa - Miedo
N	Narrativa - Inglés
P	Poesía
T	Teatro
9	Geografía e Historia
B	Biografía
Europa	Comunidad de Madrid
Audiovisuales	

ESPACIO DE LA BIBLIOTECA

1. Zona de préstamo y trabajo técnico
2. Zona de consulta y lectura
3. Zona de consulta de Internet

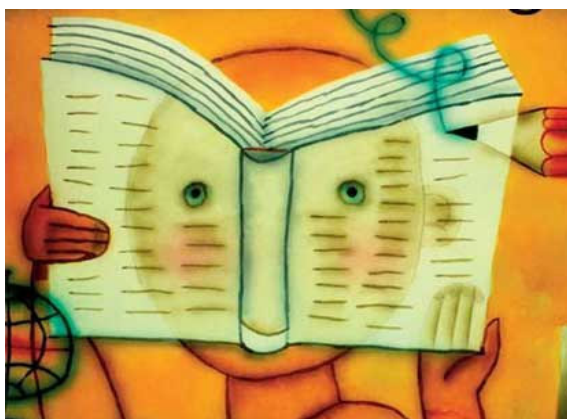
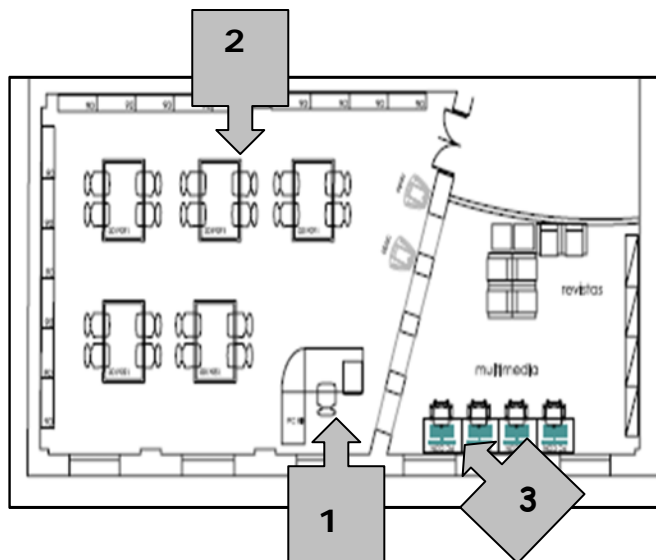

NORMATIVA GENERAL DE PRÉSTAMO

Cada usuario, con su **carne de biblioteca**, podrá llevarse prestado:

- ✘ **Dos DOCUMENTOS (LIBROS O AUDIOVISUALES)** por un período de **quince días**.

El **préstamo** se realiza durante el **recreo (11-11:30h)**, y a **séptima hora (a partir de las 14:10h)**.

El **retraso en la devolución** de un documento dará lugar a la **suspensión del préstamo** por **tantos días** como se haya retrasado.

Cuidad el material con todo el esmero posible, cada lector se responsabiliza de lo que toma en préstamo, si **se deteriora o pierde** tendrás que **reponerlo**.

La bibliotecaria siempre estará disponible para atender tus consultas, resolver tus dudas, y sobre todo para ayudarte a **¡DISFRUTAR CON LA LECTURA!**

